

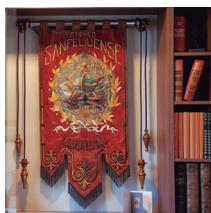

El Ateneu Santfeliuenc es una **entidad cultural sin ánimo de lucro** fundada el 1881, un espacio de convivencia sociocultural con más de 140 años de historia. Su creación bajo el nombre de Ateneu Libre del Llobregat fue impulsada por la necesidad de escolarizar a los hijos de las clases populares de Sant Feliu y se inspiró en los ideales de la ilustración y la masonería, símbolos visibles en el estandarte de la entidad recientemente restaurado y expuesto en la Sala de Juntas. Entre las décadas de los 80 y 90 se inició y culminó el proceso de recuperación del edificio después del expolio sufrido por la entidad durante la dictadura de Franco, por sus ideales de libertad y vinculación con el catalanismo.

Fachada del Ateneu con el rótulo de estilo modernista hecho por el socio Vicenç Boloix i Nicolau el año 1925 y restaurado para normalizar el nombre en catalán en 1997.



Estandarte del Ateneu del 1889 restaurado el 2023.



Actualmente, en el Ateneu hay 850 personas asociadas y 11 secciones que realizan unas 150 actividades anuales entre **xarlas, exposiciones, conciertos, espectáculos y otras actividades**, convirtiendo al Ateneu en un núcleo social y un punto de referencia cultural en la ciudad. Un espacio de formación, difusión y producción cultural, que permite vivir la cultura en primera persona.

CULTURA POPULAR



Sant Feliu de Llobregat tiene una gran red asociativa y un gran número de *colles* de cultura popular (*esbart, bestiaro, diablos, gigantes, bastoners, cabezudos, trabucaires*, etc.).

La Nau, Cultura i Tradicions, es un espacio de exposición y divulgación permanente de la cultura popular y tradicional, habilitado en la nave baja del conjunto arquitectónico de las antiguas fábricas de **Can Bertrand**.



DÓNDE COMER

En los alrededores del Ateneu:

BAR DE L'ATENEU
679 182 472 – Vidal i Ribas, 23
ateneusantfeliuenc.cat/el-bar-de-lateneu
BARMUTERIA CASINO
936 859 749 – Joan Batllori, 6
barmuteriacasino.com

LA PART DELS ÀNGELS
936 666 644 – Passeig Bertrand, 27
www.lapartdelsangels.es

KAISEKI
936 667 006 – Pi i Margall, 16
kaiseki.es

LA FONT DE SAL
936 854 746 – Joan Maragall, 28
fontdesalrestaurant.com

TETERIA INDIA
936 666 663 – Jacint Verdaguer, 9
teteriaindia.com

L'OLLA
936 660 048 – Les Creus, 8
restaurantlolla.com

NUEVA OLA
936 661 023 – Pou de Sant Pere, 28
www.instagram.com/nuevaola_restaurante

AIRE
936 854 716 – Falguera, 6
www.airerestaurant.com

Hay una amplia oferta de restauración en la ciudad que se puede consultar a través de este QR en la web municipal:



ESPACIOS DE OCIO

PISCINA MUNICIPAL DESCUBIERTA
elcomplex.cat/piscina-municipal-escorxador
ELS PAGESOS BAR MUSICAL
elspagesos.com

MILENIO MUSIC BAR
facebook.com/milesantfeliu
TWENTY TWO DISCO
twentysantfeliu.com

Editado por el Ateneu Santfeliuenc, 2024. Diseño y maquetación: Laura Montoy Núñez.
Fotografías: Fotògrafs de l'Ateneu / Mural Escif: Fundació Contorno Urbano / Ateneu y portada: Aleix Mestre.



TRANSPORTES Y MOBILIDAD

Para ir a Barcelona:

TREN
R4 dirección Terrassa o Manresa. Parada Barcelona Plaça Catalunya.

TRAMBAIX
T3 dirección Francesc Macià

BUS
Paradas en Laureà Miró. De día: L50, L51, L57, L61, L62, L64. De noche: N12

Toda la información a través de este QR:



TELÉFONOS DE INTERÉS

EMERGENCIAS
112
COMISARIA POLICIA LOCAL
936 66 15 43
AYUNTAMIENTO DE SANT FELIU DE LLOBREGAT
936 85 80 00

Portada: montaje fotográfico del campanario de la Catedral de Sant Llorenç con el encendido de Festa de Tardor a cargo de Els Cremats de Sant Feliu.

41.380785, 2.045146

SANT FELIU DE LLOBREGAT

GUIA DE LA CIUDAD
Para visitantes del Ateneu



SANT FELIU DE LLOBREGAT

Sant Feliu de Llobregat es la **capital de la comarca** del Baix Llobregat, situada en Catalunya y tiene una superficie de 11 Km². Se trata de una **ciudad mediterránea** mediana, de 45 mil habitantes que se encuentra a 12 km de Barcelona y dentro de su Área Metropolitana y zona de influencia. Se la llama popularmente la ciudad de las rosas.



Visita del Ayuntamiento de Sant Feliu de Llobregat, en la plaza de la Vila, con la composición escultórica "El cor dels arbres" de Jaume Plensa.



La ciudad está situada en la llanura entre el **río Llobregat** y la **sierra de Collserola** cerca del Delta del Llobregat donde desemboca este río al Mar Mediterráneo. Más de la mitad de la superficie del municipio se encuentra en zona natural protegida ya sea dentro del Parque Agrario del Llobregat como dentro del Parque Natural de Collserola, dónde está el punto más alto del municipio, el monte de Olorda, de 450 m.

Su fuerte **carácter industrial**, muy potente entre finales del siglo XIX y mediados del siglo XX, se encuentra bien presente en el paisaje urbano de la ciudad, destacando el complejo de la Colonia Bertrand o la fábrica Sanson, ahora abandonada, que contrasta en medio de la zona forestal i es un símbolo visible des de varios puntos de la llanura del río.

Una trama urbana moderna salpicada de numerosos **parques y jardines** da forma a la ciudad, dónde en su centro se encuentran la mayoría de equipamientos, comercios y zonas de interés, pero que en los barrios de la periferia esconde historias marcadas por la lucha y la organización vecinal y que son muestra de integración de varias olas migratorias sucesivas.

Chimenea de Can Samaranch, en el pasaje Carniser, en el barrio de Falguera.



Catedral de Sant Llorenç, en la plaza de la Vila.

Mural de Escif dedicado al movimiento vecinal en la plaza de la Salut.

Los puntos de interés de Sant Feliu son numerosos, destacando el Palau Falguera, la Catedral de Sant Llorenç, que este año celebra 500 años como patrón de la ciudad, la manzana de casas modernistas del paseo Bertrand o la Ermita de la Salut.



PALAU FALGUERA

Una construcción del siglo XVII cuando Jaume Falguera se hizo construir un **gran palacio con unos jardines que llegaban hasta el río Llobregat** y que ha sido residencia de campesinos, mercaderes y nobles, lugar de visita de reyes y reinas. En el año 1995 la finca, que actualmente la forman un palacio de 2.800m² y unos jardines que lo envuelven de 1,5 hectáreas, fue adquirida por el Ayuntamiento de Sant Feliu de Llobregat.

El domingo 4 de agosto se ha organizado una visita guiada de 2 h en el contexto del torneo europeo de Shogi 2024.



RUTA DEL MODERNISMO

Comprende **más de 25 espacios** entre los cuales destacan varias casas del paseo Nadal, la calle Joan Maragall o el paseo Betrand, así como la plaza de la Estación o el cementerio municipal, entre otros.

La corriente artística del Modernismo se comenzó a aplicar a la arquitectura santfeliuense a partir de la primera década del siglo XX en casas de industriales, de campesinos ricos y de veraneantes.



Un aspecto destacado de la ciudad, tanto por su significado histórico como por su carácter de actualidad es el paso de la **vía del tren** por el medio de la ciudad. Una cicatriz que marca y condiciona el ir y venir de gente tanto de la ciudad hacia fuera como entre barrios. El proyecto de **soterrar** las vías, después de décadas de luchas y promesas, por fin se está llevando a cabo y augura un futuro esperanzador para recoser la ciudad y dotarla de espacios nuevos para construir juntos.

CIUDAD DE LAS ROSAS



Sant Feliu tiene un fuerte vínculo con las rosas. Son el **símbolo de la ciudad** y se pueden encontrar en los diferentes parques de la ciudad. El **Roserar Dot i Camprubí** es un parque temático de la rosa de 17.000m² de superficie que acoge 20.000 rosales y más de 400 variedades de rosas. Situado en el barrio de Les Grases, adoptó el nombre como homenaje a las principales familias roseristas de Sant Feliu.



Vista del parque del Roserar y billete de 0,50 pesetas de Roses de Llobregat.

Anualmente, alrededor del segundo fin de semana de mayo Sant Feliu acoge la **Exposición Nacional de Rosas** en el Palau Falguera, una oportunidad para conocer en profundidad el mundo de esta flor que se acompaña de exposiciones, charlas, demostraciones, concursos y talleres. La primera exposición se hizo el 1928 en el Ateneu Santfeliuenc a iniciativa del roserista Pere Dot. La asociación de la rosa con la ciudad es tan grande que durante la Guerra Civil los antifascistas denominaron la ciudad **Roses de Llobregat**.

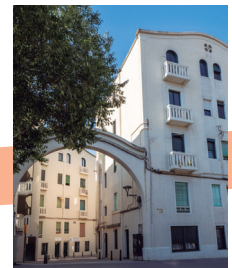

Conjunto de casas de la calle Jacint Verdaguer y entrada a Can Betrand.



Para aquellas personas que quieran **descubrir el patrimonio modernista de Sant Feliu** por su cuenta, el Ayuntamiento da un servicio de descarga gratuita de QR, realidad aumentada i los audios de la ruta con todas las explicaciones.